



**PUBLIK EXPOSE INSIDENTAL
PT GRAHA LAYAR PRIMA TBK (BLTZ)
27 Desember 2022**

INFORMASI BERWAWASAN KEDEPAN *FORWARD-LOOKING INFORMATION*

Presentasi ini telah disiapkan oleh PT Graha Layar Prima Tbk ("GLP"), secara independent dan diedarkan untuk tujuan informasi umum saja. Ini tidak ditujukan untuk orang tertentu yang mungkin menerima presentasi ini.

Informasi tentang/di dalam presentasi ini telah diperoleh dari sumber yang kami anggap dapat disewakan. Tidak ada jaminan (dinyatakan atau tersirat, dibuat mengenai keakuratan atau kelengkapan informasi. Semua pendapat dan estimasi yang termasuk dalam presentasi ini sesuai dengan penilaian kami pada tanggal ini dan dapat berubah tanpa pemberitahuan sebelumnya.

Kami melepaskan tanggung jawab atau kewajiban apa pun yang timbul yang mungkin dibawa atau diderita oleh siapa pun sebagai akibat dari bertindak sehubungan dengan seluruh atau Sebagian dari isi presentasi ini dan baik PT Graha Layar Prima Tbk dan/atau perusahaan afiliasi dan/atau karyawan dan/atau agen masing-masing tidak bertanggung jawab atas kesalahan, kelalaian, atau lainnya dalam presentasi ini.

Informasi Berwawasan ke Depan (Forward-Looking Information) Pemaparan yang disampaikan dan tercantum dalam presentasi ini mungkin mengandung informasi atau pernyataan berwawasan ke depan (selanjutnya secara bersama-sama disebut "forward-looking information"). Seluruh informasi yang disampaikan di dalam pemaparan ini yang secara jelas bukan termasuk informasi historis atau yang harus bergantung pada kejadian di masa depan atau selanjutnya adalah forward-looking information yang dipersiapkan sampai dengan tanggal presentasi ini dan didasarkan pada opini dan estimasi manajemen dan informasi yang tersedia untuk manajemen sampai dengan tanggal presentasi ini. Dalam kasus tertentu, forward-looking information dapat dikenali dengan penggunaan istilah berwawasan ke depan seperti "harapkan", "mungkin", "dapat", "akan", "harus", "bertekad", "mengantisipasi", "berpotensi", "mengajukan", "memperkirakan", dan kata-kata, ekspresi, atau frasa serupa, termasuk juga variasi-variasinya dalam bentuk negatif atau tata bahasa tertentu, atau pernyataan bahwa kejadian tertentu "dapat" atau "akan" terjadi, atau pada saat mendiskusikan strategi. Forward-looking information didasarkan pada sejumlah ekspektasi internal, estimasi, proyeksi, dan asumsi saat ini, serta keyakinan bahwa, di mana dipandang wajar oleh manajemen, secara inheren bergantung pada ketidakpastian dan kontinjensi bisnis, ekonomi, kompetitif, atau lainnya. Forward-looking information bukan merupakan jaminan kinerja di masa yang akan datang dan melibatkan risiko yang sudah dan belum diketahui, ketidakpastian, serta faktor-faktor lain (termasuk risiko dan ketidakpastian yang terdapat dalam laporan keuangan Perusahaan dan Pembahasan dan Analisis Manajemen yang tersedia melalui situs web Perusahaan), yang mungkin mengakibatkan hasil, kinerja, atau pencapaian aktual menjadi berbeda secara material dari hasil, kinerja, atau pencapaian masa depan yang dipaparkan atau tersirat oleh forward-looking information tersebut. Segala estimasi, strategi investasi, atau pandangan yang dicantumkan di dalam pemaparan ini adalah berdasarkan kondisi pasar pada saat ini, dan/atau informasi yang disediakan oleh pihak ketiga yang tidak terafiliasi, dan dapat berubah sewaktu-waktu tanpa pemberitahuan terlebih dahulu. Sepanjang informasi tertentu dalam pemaparan ini diperoleh dari sumber pihak ketiga, Perusahaan belum melakukan verifikasi informasi tersebut secara independen, dan terdapat risiko bahwa asumsi yang dibuat dan simpulan yang diambil oleh Perusahaan berdasarkan informasi tersebut tidak akurat. Kecuali diwajibkan oleh peraturan perundang-undangan, Perusahaan menyangkal adanya tanggung jawab apa pun untuk memperbaiki informasi atau melakukan revisi terhadap forward-looking information apa pun, baik sebagai akibat dari adanya informasi atau kejadian baru, atau lainnya. Pembaca diminta untuk berhati-hati dengan tidak bergantung secara tidak wajar pada forward-looking information tersebut.



**TATA TERTIB PUBLIC EXPOSE INSIDENTAL
PT GRAHA LAYAR PRIMA TBK**

TATA TERTIB PUBLIK EXPOSE INSIDETAL

1. Para Peserta diwajibkan mengisi daftar hadir pada kolom *chat* dengan format:
 - **Nama lengkap (Nama perusahaan); atau**
 - **Nama lengkap (bagi Perorangan)**
2. Jika tidak mengisi daftar hadir di kolom *chat*, maka peserta tersebut **tidak dapat mengajukan pertanyaan;**
3. *Public Expose Insidental* akan berlangsung selama kurang lebih 1 Jam;
4. Saat *Public Expose Insidental* berlangsung, narasumber akan memaparkan materi terlebih dahulu;
5. Setelah materi *Public Expose Insidental* selesai dipaparkan, maka para Peserta yang ingin mengajukan pertanyaan dapat disampaikan melalui kolom *chat* dengan format:
 - **Nama lengkap (Nama Perusahaan)_pertanyaan; atau**
 - **Nama lengkap (bagi Perorangan)_pertanyaan.**
6. Jika tidak mengisi format sesuai dengan ketentuan No. 5, maka pertanyaan tidak akan dijawab;
7. Pertanyaan akan mulai dijawab jika sesuai dengan materi yang dipaparkan, kecuali manajemen Perseroan bersedia menjawabnya;
8. Sesi Tanya jawab akan dibuka dan akan diberikan kesempatan bertanya kepada peserta maksimal 5 Penanya yang akan dipilih secara acak dan setiap Penanya hanya dapat mengajukan 1 pertanyaan.

AGENDA PUBLIK EXPOSE INSIDENTAL

- 1. Kinerja Operasional dan Keuangan;**
- 2. Rencana Kerja; dan**
- 3. Informasi Material Lain Yang Belum Disampaikan Ke Publik ;**



KINERJA OPERASIONAL DAN KEUANGAN

KINERJA OPERASIONAL

EKSPANSI BIOSKOP 2022

Jumlah Bioskop

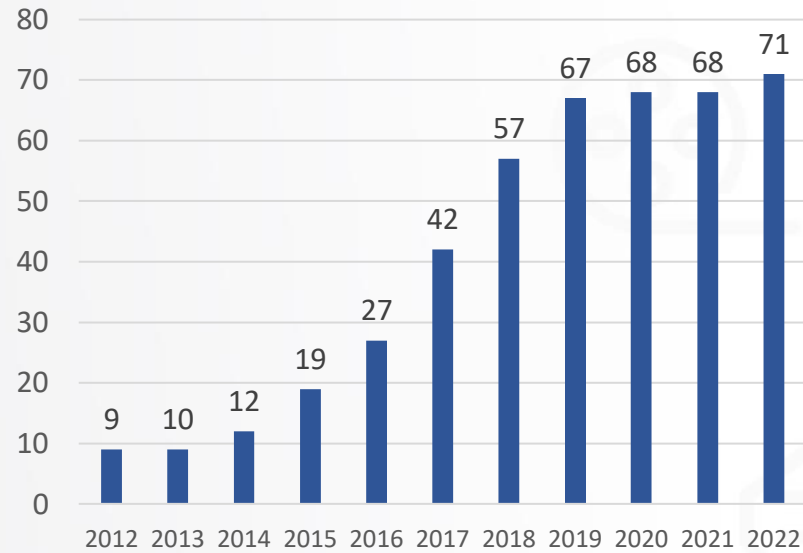

Jumlah Layar

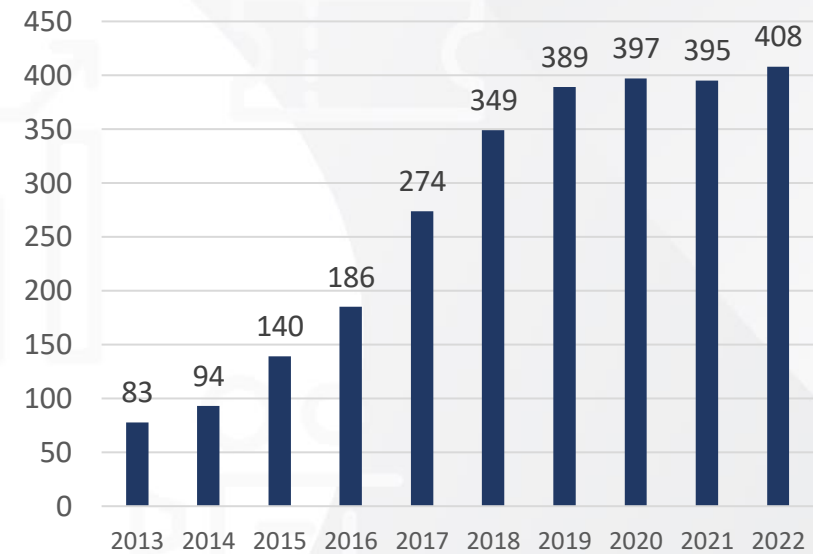

- Jumlah atas ekspansi bioskop terhitung sampai dengan W2 bulan Desember 2022

KINERJA OPERASIONAL

EKSPANSI BIOSKOP 2022



Paradise Mall Serpong,
Tangerang



Malang City Point,
Malang



Point Square,
Jakarta

KINERJA OPERASIONAL

Top Movies in 2022 [CGV]

Adm : 2,131,905



KKN DI DESA PENARI

(30 April 2022)

Adm : 1,353,764



**DOCTOR STRANGE : IN THE
MULTIVERSE OF MADNESS**

(5 Mei 2022)

Adm : 961,973



PENGABDI SETAN 2 ; COMMUNION

(4 Agustus 2022)

KINERJA OPERASIONAL

Top Movies in 2022 [CGV]

Adm : 868,234

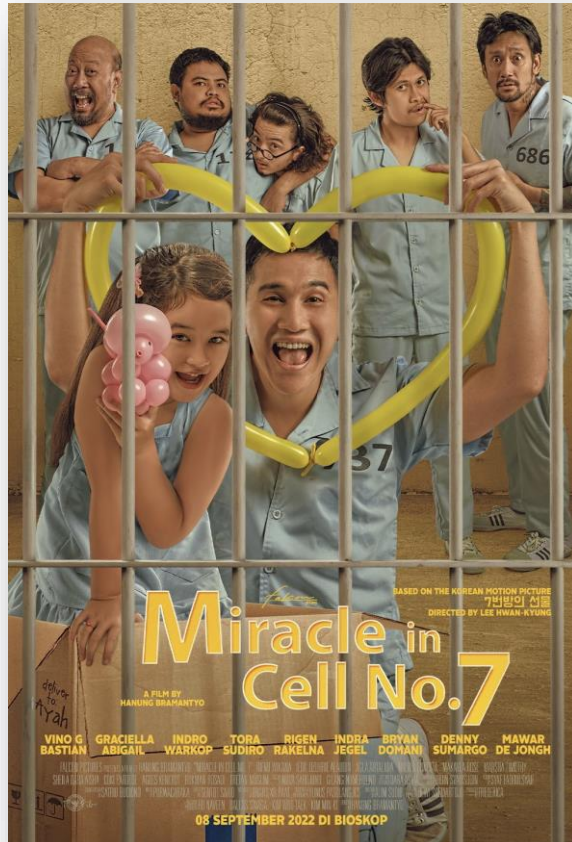

MIRACLE IN CELL NO. 7

(09 September 2022)

Adm : 635,775

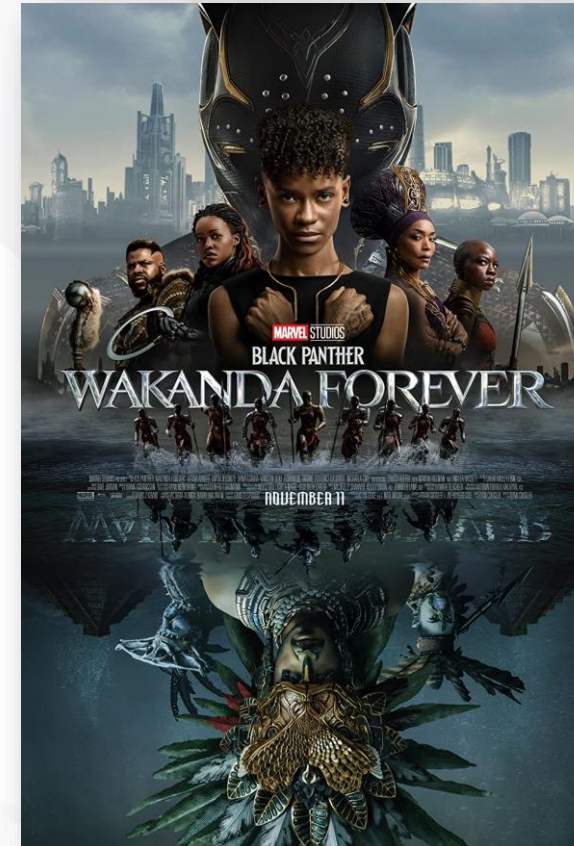

BLACK PANTHER : WAKANDA FOREVER

(09 November 2022)

KINERJA OPERASIONAL

Gala Premiere



My Sassy Girl

Juni 2022

KINERJA OPERASIONAL



Korea Film Festival
September 2022

KINERJA OPERASIONAL

Press Conference Miracle in Cell No 7

September 2022



KINERJA OPERASIONAL

Collectible Ticket



CONAN 55X110 mm

SHINICHI 55X110 mm

RAN 55X110 mm



Detective Conan

Juli 2022



Minions 2 The Rise of Gru

Juli 2022

KINERJA OPERASIONAL

Collectible Ticket



Jurassic World

Jun 2022



Mencuri Raden Saleh

Agustus 2022

KINERJA OPERASIONAL

Collectible Ticket



Lara Ati
September 2022



Avatar
September 2022

KINERJA KEUANGAN Q3 2022

Tinjauan Bisnis

B/S	Q3 2021	Q3 2022	P/L	Q3 2021	Q3 2022
Aset*	2.298.757	2,446,488	Pendapatan*	104.560	794.042
Liabilitas*	1.736.238	1.929.536	Laba/(rugi) Operasi*	(188.562)	(98.050)
Ekuitas*	562.519	516.952	Laba/(Rugi) Tahun Berjalan*	(233.836)	(14.828)
Rasio Liabilitas terhadap Ekuitas	3,09	3,73	Margin Laba/(Rugi) Operasi	(55.087)	314.586

[*Unit: dalam juta Rp]

Hasil Operasional

Revenue	Q3 2021	Q3 2022
Bioskop*	69.310	531.253
F&B*	27.582	226.589
Event & Ad*	7.655	36.146
Lain-lain*	13	54
Total*	104.560	794.042

[*Unit: dalam juta Rp]



RENCANA KERJA

TARGET DAN RENCANA KERJA TAHUN 2023





INFORMASI MATERIAL LAIN YANG BELUM DISAMPAIKAN KE PUBLIK

- **PERSEROAN SAMPAI DENGAN HARI INI BELUM ADA INFORMASI/FAKTA/KEJADIAN PENTING LAINNYA YANG MATERIAL DARI PERSEROAN.**
- **SEBAGAIMANA BIASANYA, INFORMASI YANG MENURUT DIREKSI PERSEROAN PERLU SEGERA DISAMPAIKAN KEPADA PARA PEMEGANG SAHAM DAN PUBLIK SEJAUH INI TELAH KAMI SAMPAIKAN MELALUI KETERBUKAAN INFORMASI PADA SITUS OJK DAN BEI.**



Q N A



TERIMA KASIH